

RILIEVO STATO DI FATTO

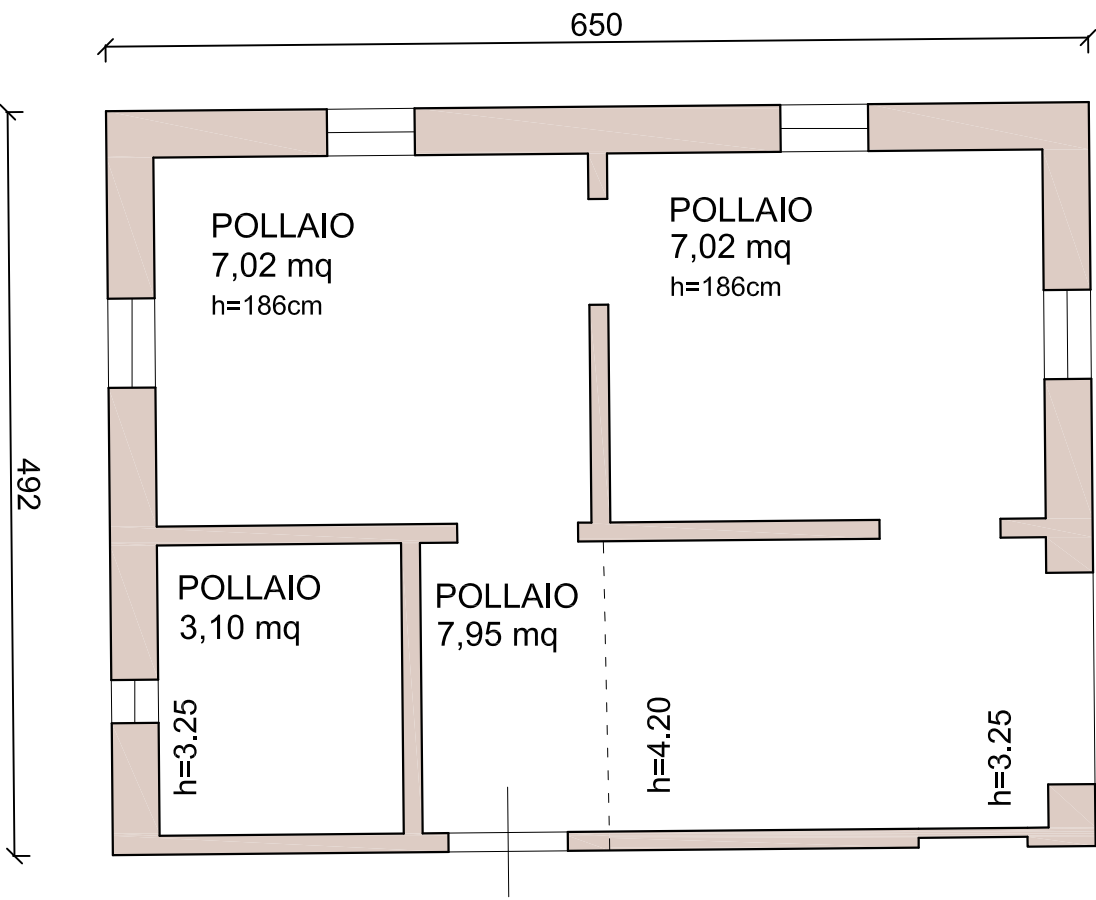

PIANTA PIANO TERRA

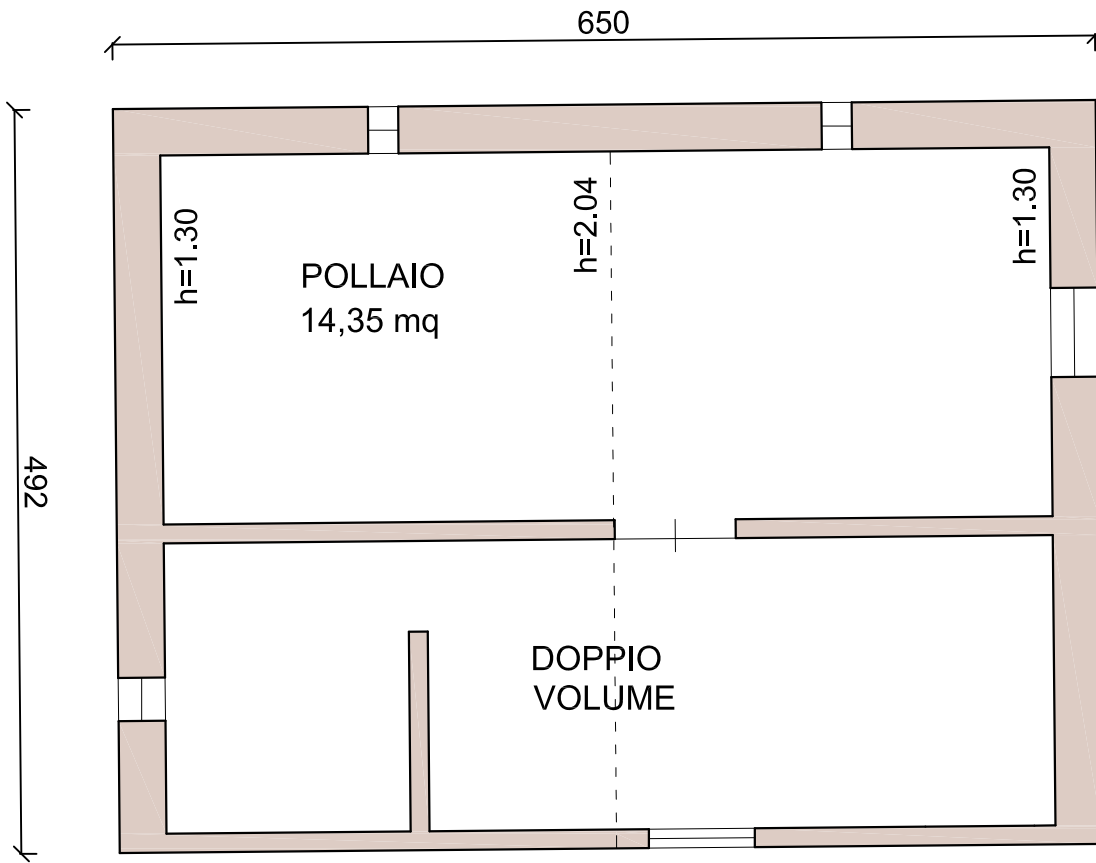

PIANTA PIANO PRIMO

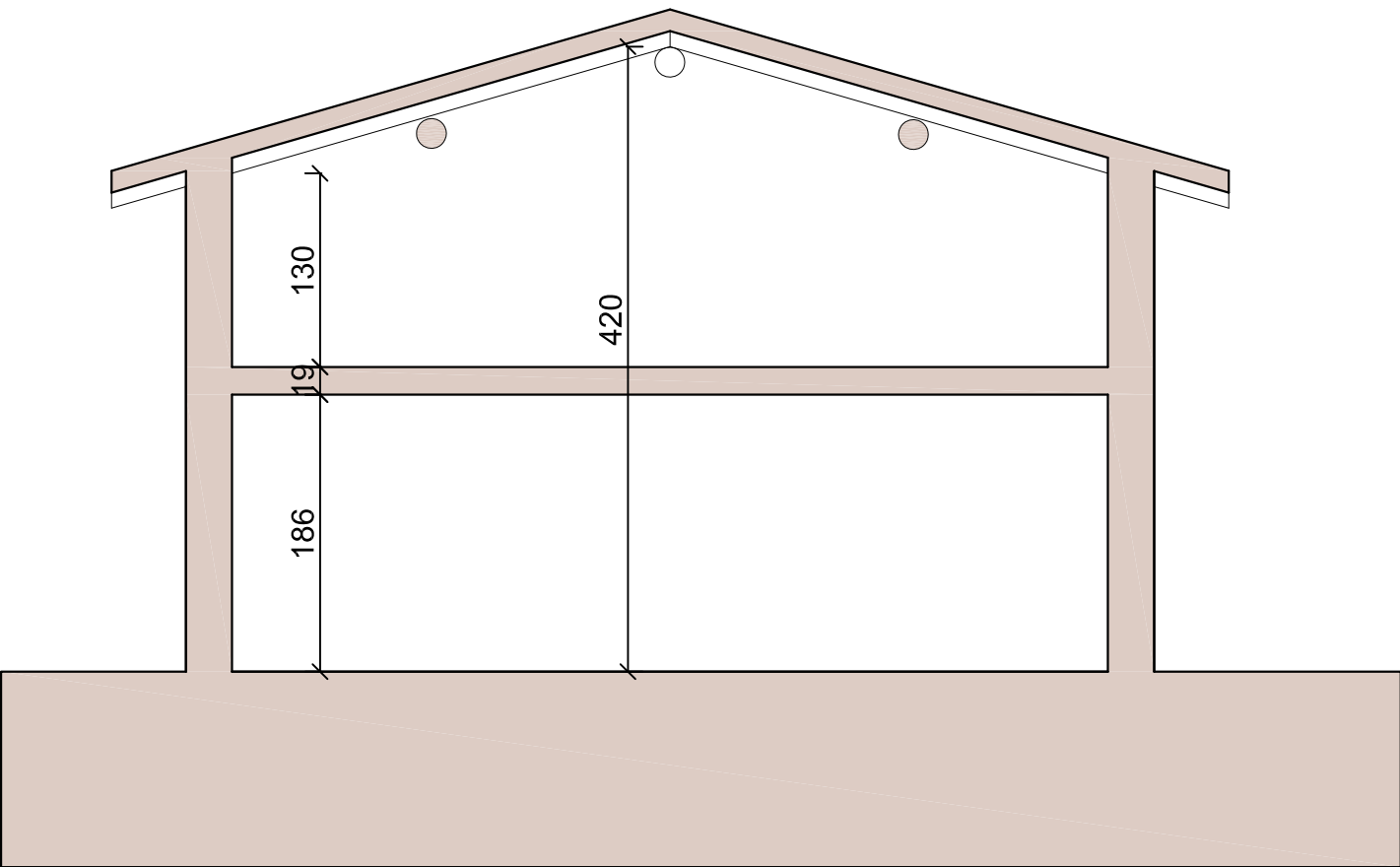

SEZIONE LONGITUDINALE

FABBRICATO B - mappale 517

Calcolo Volumetria

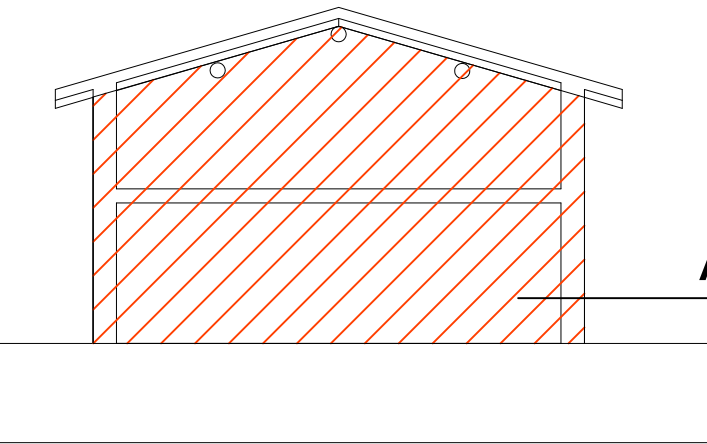

$A=24,22 \text{ mq}$   $l=4,92 \text{ m}$

Volume edificio da rilievo: 119,16 mc



Committenti		N° TAVOLA
SIG.RA RICCI MARIA PIA		06
Progetto		
PIANO DI RECUPERO VIA CASE ROTTE PROPRIETA' RICCI loc. CASE ROTTE - TRAVERSETOLO (PR)		Scala
Titolo		
STATO DI FATTO RILIEVO E VOLUMETRIA FABBRICATO "B"		1:50
Progettista		Timbro
<div><p>Ingegneria Design e Architettura</p></div> <div>STRADA QUINGENTI N.68 43123 PARMA TEL: 0521968718 E-MAIL: info@ideastudioassociato.it <b>Ing. Sarah Trussardi</b>  Collaboratori: <b>Ing. Eugenio Oliva</b> <b>Dott.ssa Brenda Rosa</b></div>		
Emissione		Data
Piano di Recupero		Dicembre 2021
File 649\03_SCIA\Tavole.dwg		